

ANEXO: TESTIMONIOS FOTOGRAFICOS

DATOS DEL CONTRATO	
CONTRATO:	MLM-FISMDF-AD-SG-15-130218-0032
OBRA:	AMPLIACIÓN DE RED DE ENERGÍA ELÉCTRICA (CERRADA DEL RINCÓN) EN LA LOCALIDAD DE 220100032-PINALITO DE LA CRUZ
Contratista:	ING. ULISES ALFONSO RIVERA HERNÁNDEZ

ESTIMACIÓN #	02 (DOS)
Del	20 de abril de 2018
Al	20 de mayo de 2018
FECHA DE GENERACION	20 de mayo de 2018

HOJA	3	DE	4
------	---	----	---



CLAVE	DESCRIPCIÓN
EE NEUT2+1	SUMINISTRO Y COLOCACIÓN DE CABLE NEUTRANEL (2+1) CAL 1/0. INCLUYE MATERIAL, MANO DE OBRA, HERRAMIENTA Y TODO LO NECESARIO PARA SU COMPLETA Y CORRECTA EJECUCIÓN.

REVISÓ:

LEÓPOLDO OROZCO MONTES  
SUPERVISOR

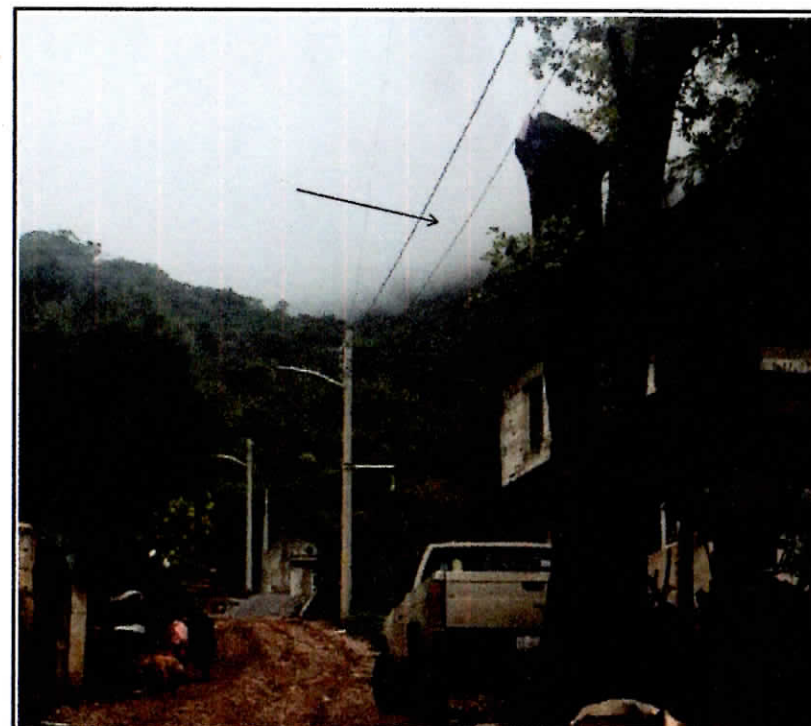

CLAVE	DESCRIPCIÓN
EE NEUT1+1	SUMINISTRO Y COLOCACIÓN DE CABLE NEUTRANEL (1+1) CAL 6. INCLUYE MATERIAL, MANO DE OBRA, HERRAMIENTA Y TODO LO NECESARIO PARA SU COMPLETA Y CORRECTA EJECUCIÓN.

FORMULO:

ING. ULISES ALFONSO RIVERA HERNÁNDEZ  
RESIDENTE

C00130

OPERADO RAMO 33 FISMDF 2018